사모신용 리스크 및 관세 리스크 재점화에 가상자산 약세

[디지털 자산] 양현경 2122-9213 beebee2724@imfnsec.com

Check Point

- 가상자산 시장 글로벌 관세 리스크 반영하며 아시아 증시 개장과 함께 하락, 비트코인 가격 장중 65,000달러선 이탈
- 비트코인 약세에 스트래티지(MSTR) -78.9억 달러, 메타플래닛 -13.3억달러 수준의 미실현 손실 발생한 것으로 추정. DAT(Digital Asset Treasury) 기업들의 미실현 손실 확대되는 모습
- 그럼에도 가상자산 약세 국면에서 상승 요인은? ①중간선거 이전 유동성 완화 기조 전환 가능성, ②Clarity Act에 따른 가상자산 규제 불확실성 완화

가상자산 시장 글로벌 관세 리스크 반영하며 아시아 증시 개장과 함께 하락, 비트코인 가격 장중 65,000달러선 이탈

2.20일 미 대법원이 트럼프 대통령의 IEEPA(국가비상사태법) 근거 상호관세 부과 조치를 위법으로 판단하면서 관세 정책 불확실성이 일부 해소되며 DOW(+0.47%), NASDAQ(+0.90%), S&P500(+0.69%), Bitcoin(+1.3%) 주식, 가상자산 등 위험자산이 일제히 상승 마감하는 모습을 보였다. 그러나 트럼프 대통령이 판결 직후 무역법 122조 등을 활용해 10%의 새로운 관세율을 부과하겠다고 밝힌 데 이어 2.21일 이를 15%로 인상하겠다고 발표하면서 관세 리스크가 재점화됐다. 여기에 블루아울 캐피탈이 '블루아울 캐피탈 코프(OBDC II)' 환매를 중단하고 총 14억달러 규모의 자산을 매각한다는 소식에 사모신용 리스크까지 부각되며 위험자산 전반의 변동성이 확대됐다.

2.23일 아시아 증시 개장과 함께 달러화 인덱스가 급락한 가운데 가상자산 시장에서는 4.2억달러의 청산이 발생했다. 롱 포지션에서 약 3.86억 달러, 숏 포지션에서 약 0.34억 달러가 청산되며 레버리지 축소가 급격히 진행됐고, 비트코인 가격은 장중 64,258달러까지 하락했으나 기술적 반등 수요가 유입되며 66,000달러선을 회복했다.

스트래티지(MSTR) -78.9억 달러, 메타플래닛 -13.3억달러 수준의 미실현 손실 발생 추정. DAT(Digital Asset Treasury) 기업들의 미실현 손실은 가상자산 투심 위축으로 이어지는 구조

최근 가상자산 시장이 약세를 보이고 있는 가운데 주요 DAT(Digital Asset Treasury) 기업들의 비트코인 보유분에 대한 평가손실도 확대되고 있다. 현재 717,131개의 비트코인을 보유한 스트래티지(MSTR)의 미실현 손실은 약 78.9억 달러로 추정되며, 메타플래닛 또한 -13.3억 달러 수준의 미실현 손실이 발생한 것으로 추정된다. 레버리지 기반 DAT(Digital Asset Treasury) 기업들의 매입 구조는 가상자산 시스템 리스크 프리미엄을 높이는 요인으로 작용하고 있으며 가상자산 시장의 주요 수요 주체인 DAT 기업들의 미실현 손실 확대는 투자자들의 투심 위축으로 이어져 가상자산 하방 압력으로 나타나고 있다.

그럼에도 가상자산 약세 국면에서 상승 요인은? ①중간선거 이전 유동성 완화 기조 전환, ②Clarity Act에 따른 가상자산 규제 불확실성 완화

현재 국면은 관세 인상과 신용시장 불안이 맞물리며 글로벌 유동성 경색 우려가 부각되는 구간으로 판단된다. 단기적으로 관세 리스크 재점화와 사모신용 리스크가 가상자산 하방 압력으로 작용할 수 있는 상황이나 최근 지지율이 52.3%에서 43%까지 하락한 트럼프 대통령의 ①중간선거 이전 유동성 완화 기조 전환 가능성과 ②Clarity Act에 따른 가상자산 규제 불확실성 완화가 동시에 맞물릴 경우 가상자산 단기 반등 가능성이 존재한다.

트럼프 대통령이 중간선거를 앞두고 OBBBA에 따른 세금감면 혜택, 2,000억 달러 규모의 MBS 매입, 미 연준 금리인하 압박 단행, TGA 잔고 축소 등을 활용해 유동성을 확대할 가능성이 제기되고 있다. 이외에도 Clarity Act 관련하여 백악관은 전통 은행권과 암호화폐 업계 관계자를 백악관으로 소집해 연쇄 회담을 주최하고 있으며, 3.1일을 협상 마감 시한으로 정한 상태다. 현재 예측시장 플랫폼인 Kalshi에서 Clarity Act 통과 가능성을 26.5월이전(39%), 26.6월이전(54%)로 보고 있으며 Clarity Act 통과 시 단기적으로 가상자산 반등 요인으로 작용할 가능성이 존재한다.

대법원 상호관세 발표 이후 가상자산 가격은 반등했으나 월요일 아시아 증시 개장과 함께 롱 포지션(3.86억달러), 숏포지션(0.34억달러) 청산 발생하며 가상자산 시장 총 4.2억달러 청산 발생

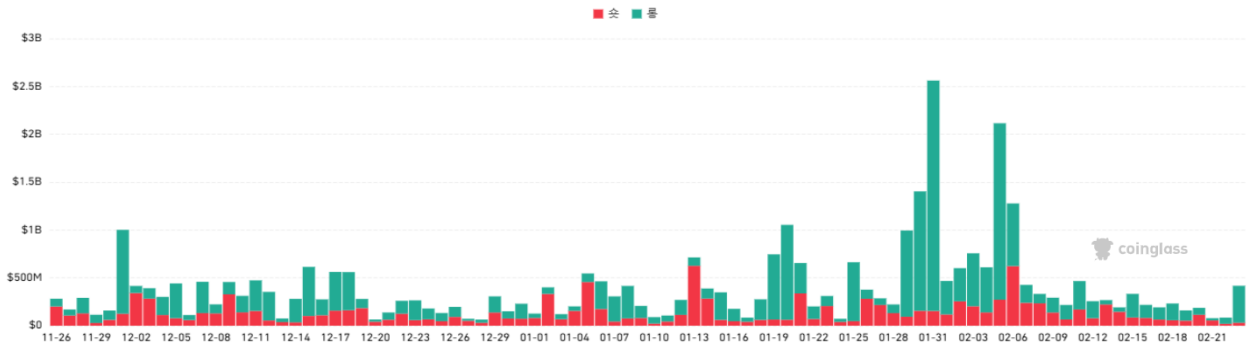

자료: Coinglass, iM증권 리서치본부

717,131BTC 보유한 스트래티지 미실현 손익은 -78.9억으로 추정

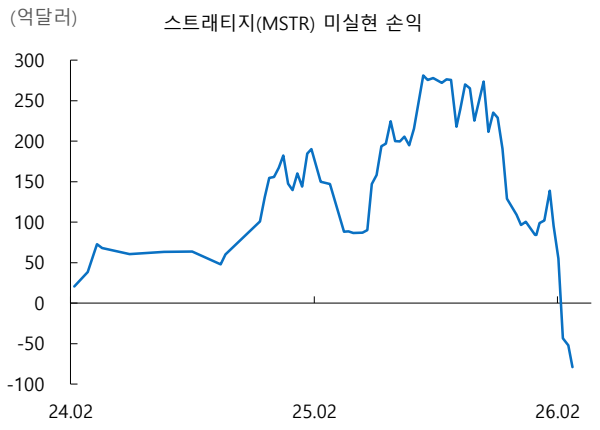

자료: Strategy, iM증권 리서치본부
주) 2.23일 기준 NAV는 비트코인 가격 65,000달러, 비트코인 보유 수량(717,131)로 계산하여 산출, 기존 NAV와 취득 비용은 MSTR 사이트 참고

35,102BTC 보유한 메타플래닛 미실현손익 -13.3억 달러

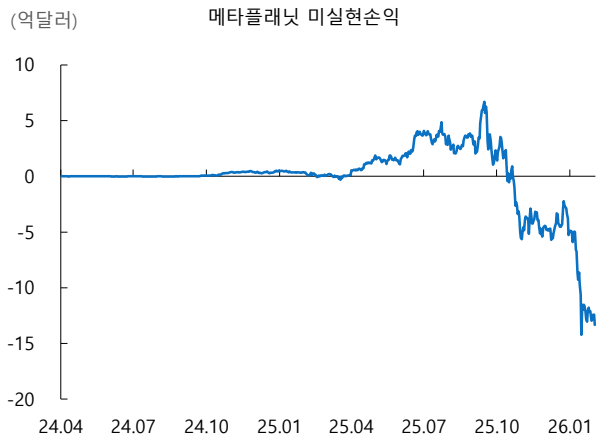

자료: Metaplanet, iM증권 리서치본부

트럼프 대통령 지지율, 1.22일 52.3%에서 43%까지 하락한 상황. 중간선거를 앞두고 지지율 하락 지속

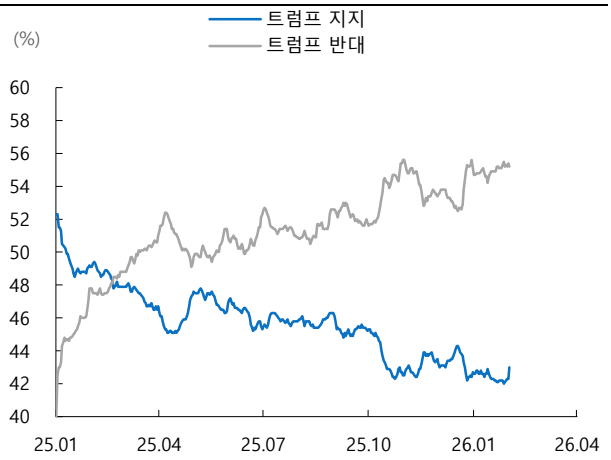

자료: Bloomberg, iM증권 리서치본부

TGA 잔고 증가는 유동성 위축으로 이어지며 가상자산 시장 약세 보이는 가운데 트럼프 대통령 중간선거 이전 TGA 잔고 감소시킬 것

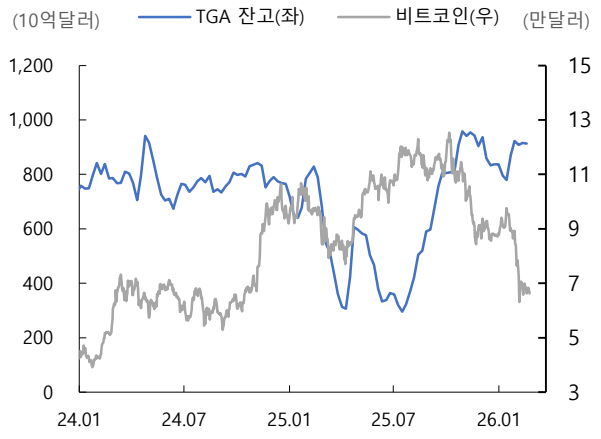

자료: Bloomberg, iM증권 리서치본부

전주 Digital Asset Comment

전주 금요일 대법원 관세 위법 판결에도 불구하고 주말동안 지지부진한 흐름 나타났던 가상자산 시장은 미국 관세 불확실성 여파와 함께 블루아울 캐피탈 사모신용 리스크 부각으로 2.23일 아시아 증시 개장과 함께 하락하는 모습 보임. 비트코인 장중 65,000달러선을 이탈하였으나 기술적 반등 수요 유입되며 66,000달러선 회복. 다만, 미 증시 개장 이후 시트리니 보고서 및 미 증시 약세 영향으로 비트코인 재차 65,000달러선 이탈하며 하락하는 모습 보임

가상자산 News Flow

주요기사	언론사, 날짜
[블루아울 쇼크] 'OBDC II' 무엇이 문제 됐나…사모신용시장 유동성 우려 확산	연합인포맥스 02.20
[이드덴버 2026] 백악관 "스테이블코인 보상, 내달 1일까지 합의"… 클래리티법 '부활' 신호탄	블록미디어 02.22
"비트코인 죽었다"…트럼프·이란 원투펀치에 6.5만달러 붕괴	디지털타임스 02.23
금융위, 5대 가상자산거래소와 간담회…대주주 지분 제한 방침 재확인	Bloomingbit 02.23
1330조 증발한 '디지털 금'의 허상…"비트코인, 결국 투기판에 불과했다"	Bloomingbit 02.23

비트코인

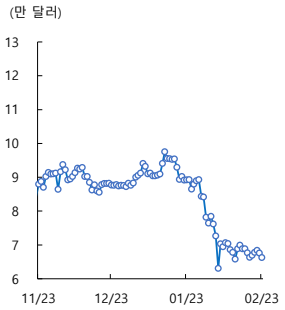

이더리움

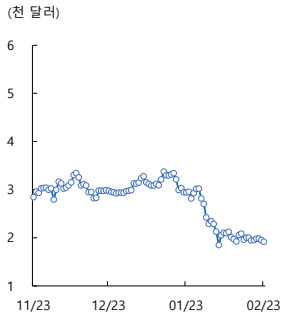

리플

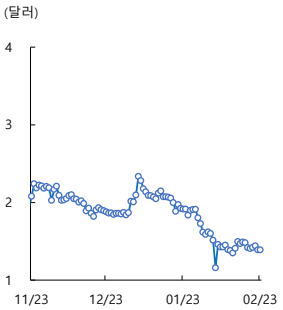

솔라나

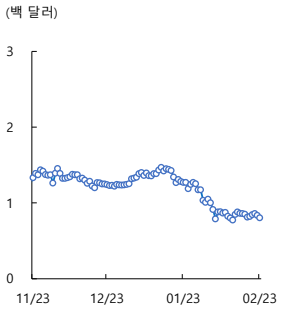

일주일간 수익률 상위 종목(시총 주요 종목 기준)

순위	종목명	1D (%)	1W (%)	1M (%)	1Y (%)	종가 ($)	시총 ($1M)
1	테더	0.0	0.0	0.2	-0.1	1.0	183,491
2	USDC	0.0	0.0	0.0	0.0	1.0	74,742
3	트론	-3.3	-1.3	-4.8	367.3	0.3	26,649
4	BNB	-2.8	-4.8	-32.9	-11.0	595.9	81,154
5	랩트 비트코인	-3.9	-5.1	-26.8	-35.7	64472.2	7,805
6	팬텀	-5.3	-5.7	-39.7	-94.3	0.0	130
7	유니스왑	-2.6	-6.0	-30.5	-62.7	3.4	2,123
8	이더리움 클래식	-1.8	-6.1	-28.2	-59.4	8.3	1,297
9	비트코인	-4.5	-6.2	-27.7	-33.2	64563.5	1,282,960
10	모네로	-5.1	-6.3	-39.3	31.5	308.5	5,626

자료: Bloomberg, iM증권 리서치본부

일주일간 수익률 하위 종목(시총 주요 종목 기준)

순위	종목명	1D (%)	1W (%)	1M (%)	1Y (%)	종가 ($)	시총 ($1M)
1	제트캐시	-2.4	-18.4	-33.7	567.4	239.4	3,938
2	대시	-1.9	-15.6	-50.3	19.4	32.4	396
3	커브 다오 토큰	-3.5	-13.2	-38.2	-56.4	0.2	327
4	비트코인 캐시	-12.2	-12.9	-15.7	55.7	500.6	9,885
5	디센트럴랜드	-3.3	-11.9	-42.1	-71.6	0.1	181
6	알고랜드	-3.0	-11.7	-29.2	-68.5	0.1	744
7	샌드	-3.3	-10.9	-46.8	-77.9	0.1	209
8	베이직어텐션토큰	-0.5	-9.6	-35.6	-36.5	0.1	172
9	파일 코인	-3.8	-9.5	-32.3	-74.1	0.9	670
10	액시 인피니티	-3.6	-9.5	-52.8	-70.8	1.2	203

자료: Bloomberg, iM증권 리서치본부

전주 일주일간 거래대금 상위 ETF(주요 종목 기준)

구분	티커	수익률(1W, %)	AUM($1B)	운용보수	거래대금(1W, $1M)	배당수익률	연배당 횟수
비트코인 현물	IBIT	-1.41	51.24	0.25%	7,739	-	-
비트코인 선물	BITO	-1.47	1.88	0.95%	2,628	91.80%	월배당
이더리움 현물	ETHA	-3.56	6.22	0.25%	1,773	-	-
비트코인 현물	FBTC	-1.47	12.69	0.25%	893	-	-
비트코인 현물	BTC	-1.51	3.41	0.15%	527	-	-
비트코인 현물	GBTC	-1.53	10.54	1.50%	499	-	-
이더리움 현물	ETH	-3.67	1.58	0%	480	-	-
비트코인 현물	ARKB	-1.49	2.40	0.21%	466	-	-
이더리움 현물	FETH	-3.68	1.29	0.25%	405	-	-
비트코인 현물	BITB	-1.50	2.58	0.20%	390	-	-

자료: Bloomberg, ETF Check, iM증권 리서치본부

주) 높은 배당수익률은 비트코인 선물차익을 분배금으로 나눠주기 때문. 코인 상승장에서는 분배금이 많으나 하락장에서는 줄어드는 특징 존재

비트코인 ETF 펀드 플로우

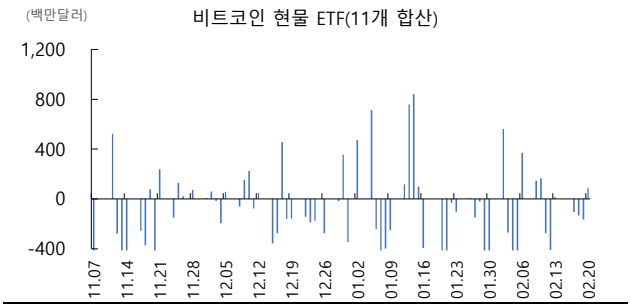

자료: Bloomberg, iM증권 리서치본부

이더리움 ETF 펀드 플로우

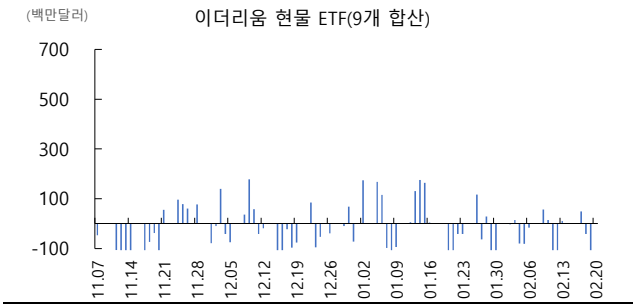

자료: Bloomberg, iM증권 리서치본부

비트코인/이더리움/알트코인 도미넌스

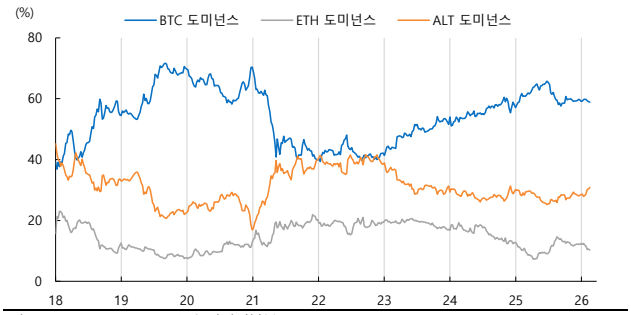

자료: Trading View, iM증권 리서치본부
주) 도미넌스란 전체 시가총액에서 해당 자산 시가총액이 차지하는 비중

비트코인 가격과 김치 프리미엄

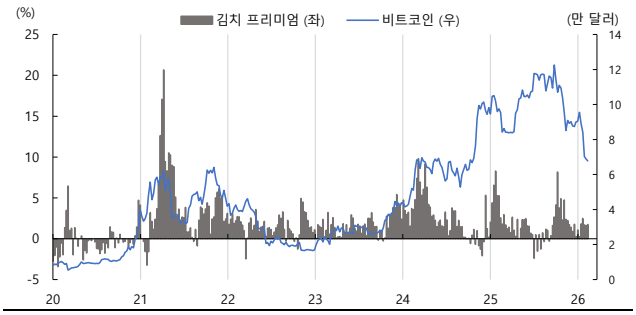

자료: Trading View, iM증권 리서치본부

가상화폐 관련 상장사 주가 수익률

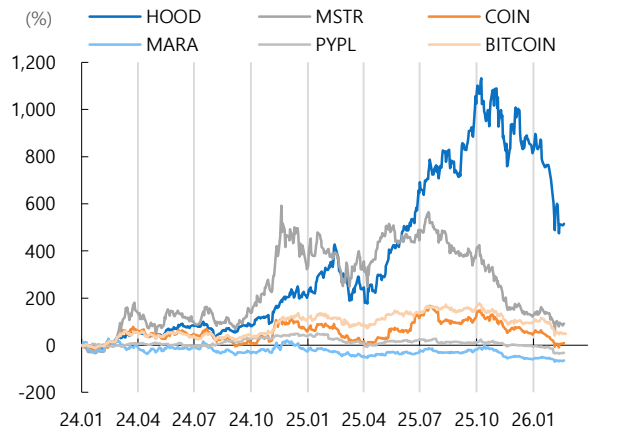

자료: Bloomberg, iM증권 리서치본부

코인 및 자산별 상관관계(3M)

구분	비트코인	이더리움	리플	테더	솔라나
S&P500	0.06	0.04	-0.02	-0.39	0.00
Nasdaq	0.68	0.67	0.61	0.02	0.64
미국채 2Y	0.41	0.37	0.27	-0.11	0.35
미국채 10Y	0.09	0.08	-0.10	-0.57	0.00
DXY	0.61	0.61	0.70	0.52	0.69
WTI	-0.70	-0.72	-0.70	-0.37	-0.71
금	-0.58	-0.59	-0.65	-0.61	-0.63

자료: Bloomberg, iM증권 리서치본부

Compliance notice

· 당 보고서는 기관투자가 및 제 3자에게 E-mail등을 통하여 사전에 배포된 사실이 없습니다.
· 당 보고서에 게재된 내용들은 본인의 의견을 정확하게 반영하고 있으며, 외부의 부당한 압력이나 간섭 없이 작성되었음을 확인합니다. (작성자: 양현경)
본 분석자료는 투자자의 증권투자를 돕기 위한 참고자료이며, 따라서, 본 자료에 의한 투자자의 투자결과에 대해 어떠한 목적의 증빙자료로도 사용될 수 없으며, 어떠한 경우에도 작성자 및 당사의 허가 없이 전재, 복사 또는 대여될 수 없습니다. 무단전재 등으로 인한 분쟁발생시 법적 책임이 있음을 주지하시기 바랍니다.